



Det var då du...

## Skolavslutningen i Sörby

Skolan i Sörby blev 88 år. Den byggdes när järnvägen kom och satte fart på omgivningen. Det första läsåret var 1876. Det sista var 1964.

Före Sörby fanns det skolor i Eriksberg och Annelund med "skolmästar" Rehnström som ambulerande lärare.

Gamla skolor på gamla platser försvinner. Nya skolor på nya områden kommer i stället. Så har det varit. Och så blir det.

Därför känns det skönt att fotograferna följer förändringarna. Den här klassbilden från 1932 hittade Åke Palmér i hembygd-

föreningens arkiv. Han visste säkert var den fanns. Han är själv med på kortet.

Bilden talar för sig själv. Och den är inte äldre än att många känner igen många. Nummer ett, två och tre ska du titta på först.

Det är de tre lärarna — Karin Rehnström, Axel Lönngren och Lisa Lärkert. Sedan kan du titta på eleverna och kolla deras namn på förteckningen. Och då noterar du att majoriteten kom från Hultsfred och Hulterstads torpställen. Därmed får du ännu en påminnelse om den föränderliga världen.

Rektor Oscar Augzell erinrade också om det när han talade på skolornas gemensamma skolavslutning i Mjölby kyrka ytterligare 32 år efteråt. Alltså 1964 när Sörby skola upphörde.

—Det är ingen nyhet att en skola indrages på grund av befolkningsminskningen, sa han. Vallstorps och Kolstads skolor lades ner 1940. Nu står Sörby i tur.

Den ursprungliga skolan i Sörby byggdes 1876. Femti år senare (1925) gjordes en tillbyggnad som fungerade i 39 år.

—Här är inte platsen att med en axelryckning konstatera att en otidsenlig skolform försvunnit, sa rektorn. Enligt förkljudande var Sörby den sista stadsskolan i vårt landskap organiserad som B2-skola.

—I denna skolform som karaktäriserades av att flera klasser undervisades av samma lärare, har flera generationers elever lärt sig att arbeta med uppgifter på egen hand. Skolformen kan på sitt sätt anses ha varit en föregångare till den dagsaktuella parollen på det pedagogiska planet: "Undervisning i mindre grupper".

—Endast ett namn skall här nämnas, slutade rektor Augzell. Det är Karin Rehnström, som

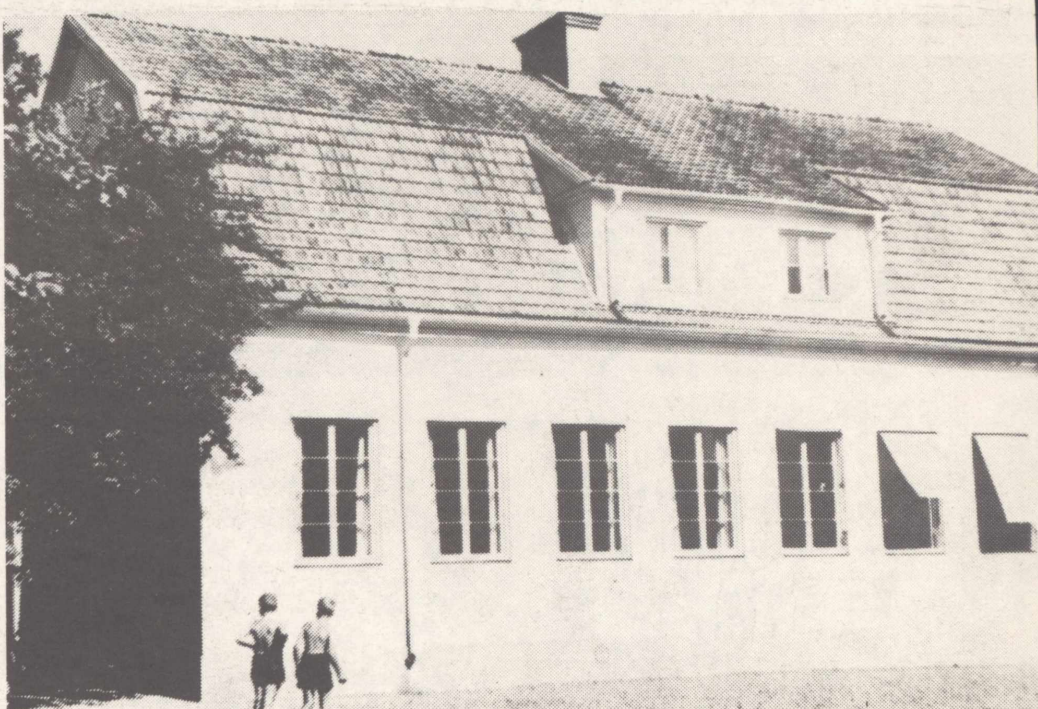

Sörby skola efter tillbyggnaden 1925.

förblivit sin hembygd trogen genom åren och som vid sin avgång 1945 hade fullgjort en 39-årig lärargärning på den plats hon lekt som barn och där hennes far ver-

kade som lärare under en lång följd av år.

Så var det med Sörby skola.

Och i samhället fortsätter debatten. Om skolorna. Om undervis-

ningen. Om skolmaten. Om äldrarnas ansvar. Och om annat.

SV

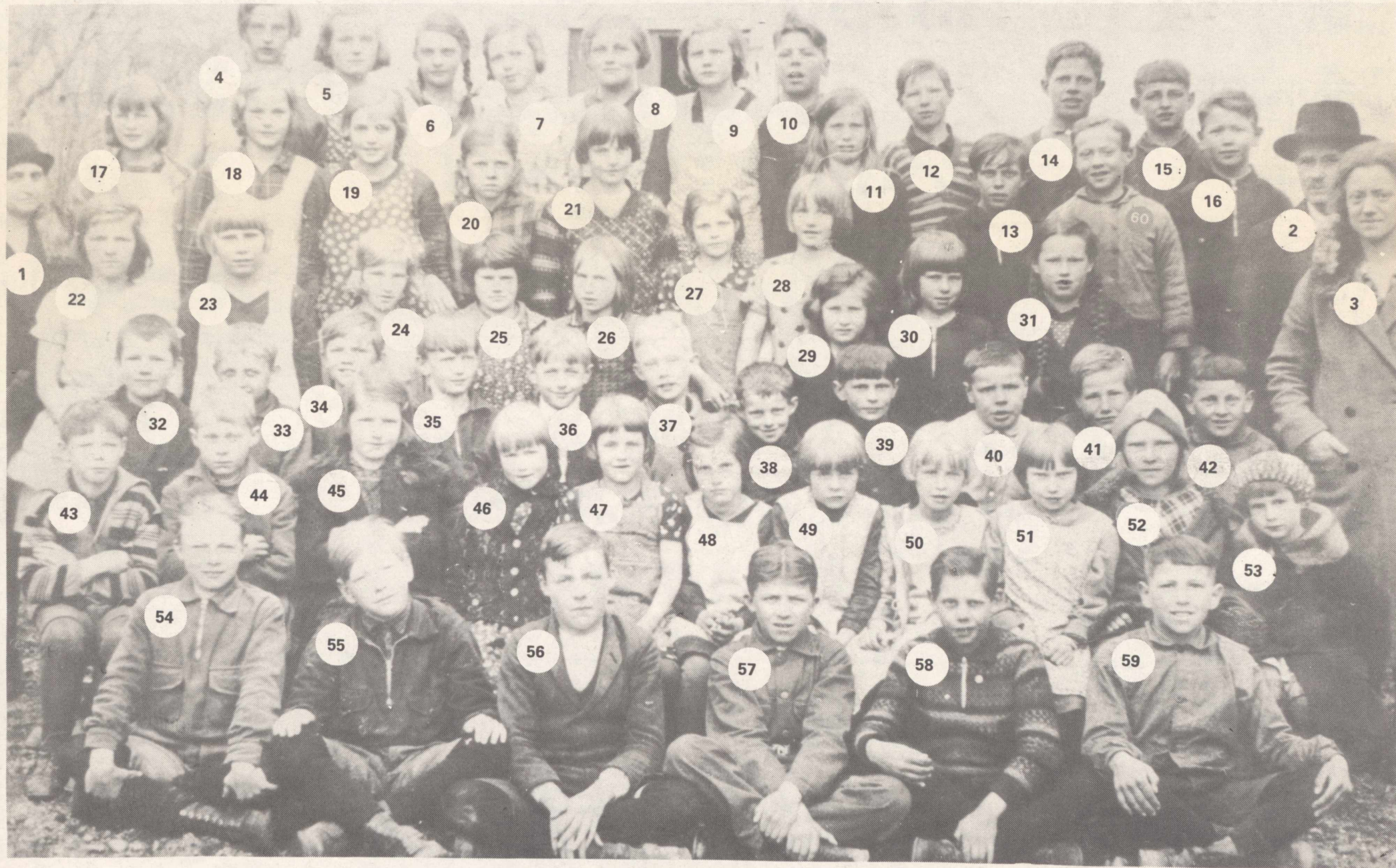

Lärare och elever vid Sörby skola 1932. Nr. 1 lärare Karin Rehnström, 2 lärare Axel Lönngren, 3 lärare Lisa Lärkert, 4 Lilly Gustavsson Hulterstad, 5 Ing-Mari Blad Jonsberg, 6 Evy Andersson Stora Brosliätt (+), 7 Ulla-Britt Turesson Lövsberg, 8 Maj-Lis Andersson Banvaktstugan, 9 Brita Johansson Jungstorp (+), 10 Bertil Wiss Hulterstad, 11 Karin Hagman Eriksdal (+), 12 Åke Ekblad Sörby, 13 Waldemar Kvik Sörby, 14 Gösta Kvik Sörby, 15 Ingvar Johansson Hultstugan (+), 16 Per Turesson Lövsberg, 17 Signe Palmqvist Sörby, 18 Ingrid Gustavsson Hulterstad, 19 Ann-Marie Jakobsson Sörstad, 20 Anna-Lisa Svan, 21 Valborg Blad Jonsberg, 22 Elsa Johansson Lundby, 23 Ulla Ekholm Lundby, 24 Ingeborg Gustafsson Hulterstad, 25 Anna Loord Hulterstad, 26 Ingrid Göransson Lyck, 27 Olle Johansson Lundby, 35 Åke Rikardsson Mosstugan, 36 okänd, 37 Paul Ekholm Krämarängen, 38 Hilding Loord Hulterstad, 39 Göte Kvik Sörby, 40 Bror Wiss Hulterstad, 41 Nils Göransson Lyck, 42 Weine Karlsson (Palmér) Stenstugan (+), 43 Gösta Ekblad Jonsberg, 44 Olle Hammarlund Löten (+), 45 Lissy Jakobsson Hadelöv, 46 Inga-Britt Rikardsson Mosstugan, 47 Vera Hugo Lilla Sjögarp, 48 Mary Karlsson Stenstugan (+), 49 Göta??, 50 Britta Svensson Banvaktstugan (+), 51 Maj-Lis Johansson Hadelöv (+), 52 okänd, 53 okänd, 54 Nils Johansson Långstorp (+), 55 Yngve Svensson (Hardmarkerats med (+) sorterade under Hulterstad, 56 Sven Gustavsson Misskarp, 57 Gunnar Gustavsson Eriksdal (+), 58 Bertil Hugo Lilla Sjögarp, 59 Åke Karlsson, (Palmér) Stenstugan (+), 60 Nils Lagell Annelund. De som