

Ombyggnad eller rivning?

4/2 1987

Boxholms säteri kan inte stå tomt längre

Boxholms säteris huvudbyggnad måste på sikt byggas om till lägenheter eller rivas. Denna bedömning gör ägarna, familjen Örup, som närmast skall undersöka länsantikvariens inställning till en ombyggnad.

På tisdagen informerade lantbrukare Christian Örup kommunstyrelsens arbetsutskott om sina framtidsplaner. Ledamöterna besökte säteriet, som har kulturhistoriskt intresse och som är en av Boxholms mest kända silhuetter.

Boxholms vagga

Det var med säteriet, beläget vid Svartån ca 5 km nordväst om Boxholms nuvarande centrum, som grunden lades till det som sedan blev Boxholms samhälle. Det började med att Arvid Gustaffsson Stenbock, dåvarande ståthållaren på Vadstena slott, år 1582, anlade ett säteri som kallades Bocksholm. Senare ändrades stavningen till Boxholm.

Kommunen positiv

— Kommunens företrädare var positiva till tanken på ombyggnad till lägenheter. De menade att det inte skulle bli någon konkurrens till Boxholmshus outhyrda lägenheter. Nu skall jag närmast ta kontakt med länsantikvarien

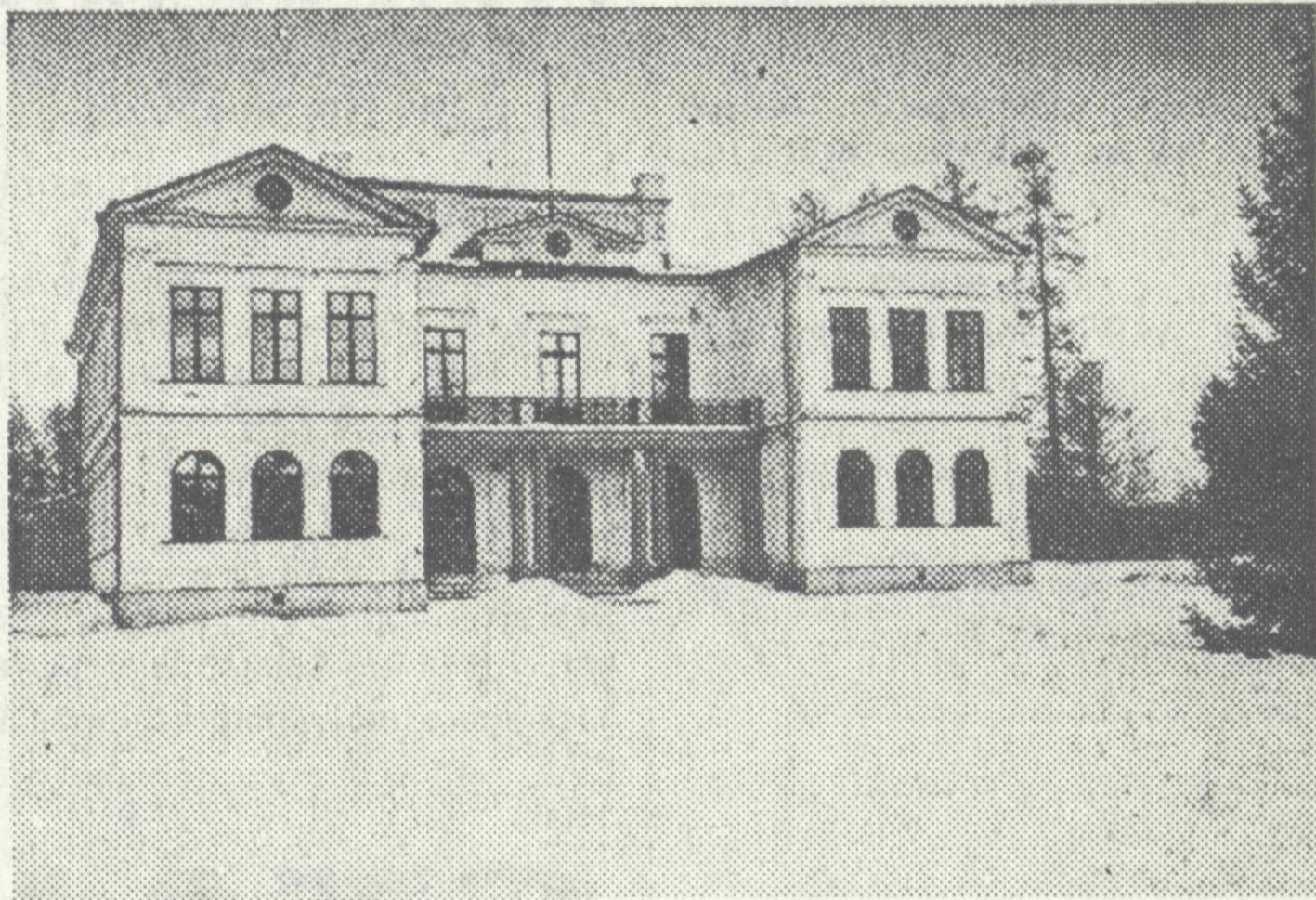

Boxholms säteris ägare, familjen Örup, har lösa planer på att bygga om huvudbyggnaden till lägenheter. Går inte det riskerar huset att rivas

och höra hans åsikt, säger Christian Örup.

Han fortsätter:

— Den närbelägna Flemminge herrgård har ju byggts om till lägenheter med hjälp av statliga lån. Då tycker man att det skall kunna gå också med säteriet. Men det finns en massa frågetecken. Går det att göra en vettig lägenhetsindelning av de stora rummen och samtidigt behålla den gamla karaktären?

Flyglarna bebodda

Familjen Örup bor i en av flygelbyggnaderna. Även de

tre andra flygelbyggnaderna är bebodda. Däremot har inte huvudbyggnaden varit bebodd på allvar sedan 1950-talet.

— Vi gör så lite som möjligt med huvudbyggnaden men det är ofrånkomligt med kostnader för viss uppvärmning och visst underhåll. I längden orkar vi inte med detta, uppger Christian Örup.

Huvudbyggnaden byggdes 1855–56 sedan det tidigare huset brunnit ner. Flygelbyggnaderna är ifrån 1700-talet. I huvudbyggnaden, corps-de-logit, finns 750 kvm bostadsyta.

KARL-JOHAN NORÉN